

ŽEMĖS SKLYPO PLANAS M 1:2000

Sklypo plotas 63693 m²

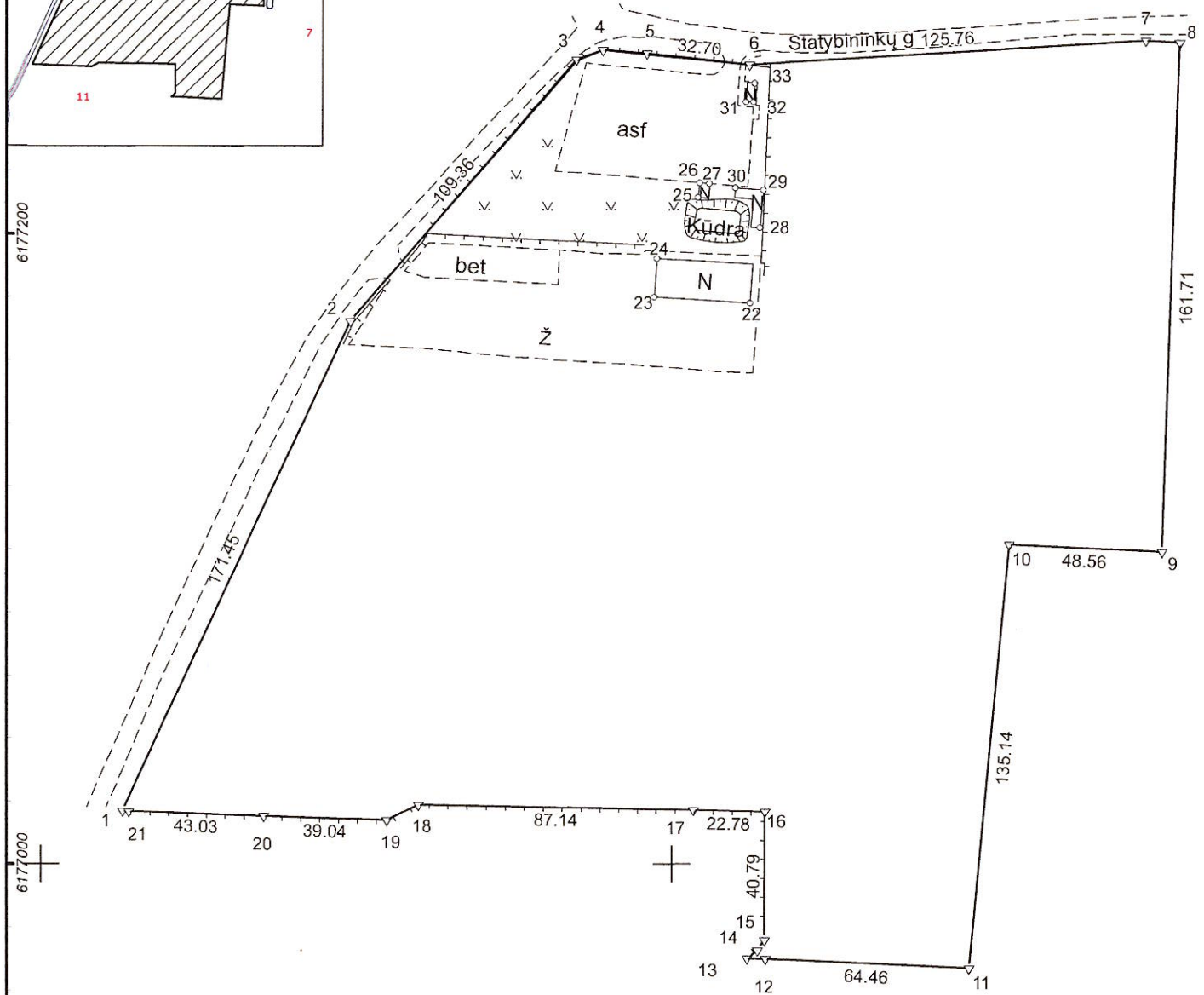

Linijų ilgiai	
3-4	8.84
4-5	14.08
7-8	10.78
12-13	5.88
13-14	4.07
14-15	3.86
18-19	11.19
21-1	1.93

Kadastro:	vietovė	Gargždų m.							blokas			sklypas			
Žemės sklypo kadastro Nr.		5	5	2	0	0	0	1	9	0	1	0	9		

Savivaldybė	Klaipėdos r.
Seniūnija	
Gyvenamoji vietovė	Gargždų m.
Gatvė, namo Nr.	Statybininkų g. 9

Gretimybė	Besiribojančio žemės sklypo kadastro Nr.	Pastabos
1-9		VŽF
9-11	5520/0019: 5	
11-13	5520/8001: 2	
13-21-1	5520/0019: 130	

Su pagal 2016 m. rugsėjo mėn. 19 d. atliktą žemės sklypo ribų pažėnkinimą-parodymą parengtame žemės sklypo plane išbraižytomis ribomis ir apskaičiuotu žemės sklypo plotu sutinku:

I. Lietuvos Respublika
(Patikėjimo teisė Klaipėdos rajono savivaldybė)

(vardas, pavardė)

(parašas)

(data)

Martyno Uogos IV Nr. 1227910 tel. +37062416115 geodezija.martynas@gmail.com Klaipėdos r. Pliekiai Beržų g. 31 LT-96232

Pareigos	Parašas	Vardas ir pavardė	Data
Matininkas			2025-07-18
Matininko kvalifikacijos pažymėjimo Nr.		GEO OBJEKTO KODAS: 4400-4292-8686	

ŽEMĖS SKLYPO PLANAS M 1:2000

Žemės sklypo plotas 63693 m²

Žemės sklypo kadastro numeris:	kodas				blokas				sklypas			
	5	5	2	0	0	0	1	9	0	1	0	9

KOORDINAČIŲ ŽINIARAŠTIS

Taško Nr.	Kodas	X	Y	Taško Nr.	Kodas	X	Y
1	R	6177017.04	333225.79				
2	R	6177172.49	333298.11				
3	R	6177255.39	333369.43				
4	R	6177258.50	333377.71				
5	R	6177257.42	333391.75				
6	R	6177253.80	333424.25				
7	R	6177261.62	333549.77				
8	R	6177260.99	333560.53				
9	R	6177099.37	333555.26				
10	R	6177101.71	333506.76				
11	R	6176967.15	333494.22				
12	R	6176970.08	333429.83				
13	R	6176970.35	333423.96				
14	R	6176972.80	333427.21				
15	R	6176975.98	333429.40				
16	R	6177016.77	333429.61				
17	R	6177017.27	333406.84				
18	R	6177018.95	333319.72				
19	R	6177013.91	333309.73				
20	R	6177015.29	333270.71				
21	R	6177016.90	333227.71				
22	NK	6177178.16	333424.71				
23	NK	6177179.96	333394.34				
24	NK	6177192.30	333395.18				
25	NK	6177211.66	333408.08				
26	NK	6177216.28	333408.54				
27	NK	6177216.05	333411.70				
28	NK	6177201.98	333427.80				
29	NK	6177214.04	333428.88				
30	NK	6177214.72	333419.91				
31	NK	6177242.09	333423.24				
32	NK	6177241.94	333425.63				
33	NK	6177247.94	333426.01				
Žemės sklypo centro koordinatės				Darbo LitPOS laikas			
Koordinačių sistema		Koordinatės X/Y		Data	2025-07-16		
Valstybinė LKS-1994		X=6177125.19 Y=333414.04		Prisijungta	09:00		
				Atsijungta	10:00		
Žiniaraštį sudarė:				2025-07-18			
v. pavardė				kval. paž. nr.	parašas	data	

